

ΗΡΑΚΛΕΙΟ-ΠΑΡΙΣΙ

ΒΕΡΣΑΛΛΙΕΣ-ΛΟΥΒΡΟ-DISNEYLAND

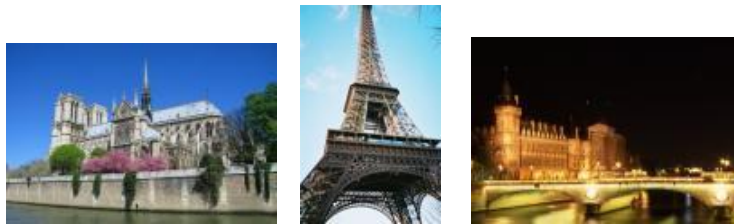

5 ΜΕΡΕΣ ΑΕΡΟΠΟΡΙΚΩΣ

ANAX : 21/5 , 24/5 , 25/5 , 31/5 , 07/6 , 11/6 , 18/6 , 22/6 , 25/6 , 29/6 .

Από **499** ευρώ το άτομο σε δίκλινο .

ΑΠΕΥΘΕΙΑΣ ΝΑΥΛΩΜΕΝΕΣ ΠΤΗΣΕΙΣ ΗΡΑΚΛΕΙΟ-ΠΑΡΙΣΙ

1^η Μέρα : ΗΡΑΚΛΕΙΟ- ΠΑΡΙΣΙ

Αναχώρηση για το κοσμοπολίτικο Παρίσι . Άφιξη , τακτοποίηση στο ξενοδοχείο μας και διανυκτέρευση .

2^η Μέρα : ΠΑΡΙΣΙ

Μετά το πρωινό , ξεκινάμε μαζί με τον Ελληνόφωνο ξεναγό μας για την πανοραμική ξενάγηση του Παρισιού. Θα δούμε το νησάκι ΛαΣιτέ, την Σχολή Καλών Τεχνών, το Νομισματοκοπείο, την Παναγία των Παρισίων, την πλατεία Ομονοίας, τον Τάφο του Ναπολέοντα, το Πάνθεον, το Τροκαντερό, τον ξακουστό Πύργο του Αιφελ, την εκκλησία της Μαρίας Μαγδαληνής, το Πανεπιστήμιο της Σορβόννης, τα Ηλύσια Πεδία .Μεταφορά στο ξενοδοχείο μας .

Το απόγευμα σας προτείνουμε να επιβιβαστείτε σε ένα από τα γραφικά πλοιαράκια που εκτελούν κρουαζιέρες στον ποταμό. Στην συνέχεια μπορείτε να επισκεφθείτε ένα από τα φημισμένα πολυκαταστήματα του Παρισιού όπως τα GALLERIES LAFAYETTE, τα PRINTEMPS.Διαν/ση.

3^η Μέρα : ΛΟΥΒΡΟ - ΒΕΡΣΑΛΛΙΕΣ

Πρόγευμα και αναχώρηση για επίσκεψη στο ανάκτορο μουσείου του Λούβρου, το οποίο φιλοξενεί παγκόσμια αριστουργήματα τέχνης, όπως η Τζοκόντα, η Αφροδίτη της Μήλου, η Νίκη της Σαμοθράκης κ.ά.

Στη συνέχεια θα επισκεφθούμε το παλάτι των Βερσαλλιών με τα βασιλικά διαμερίσματα και την αίθουσα των κάτοπτρων όπου υπογράφηκε η συνθήκη των Βερσαλλιών το 1919. Συνεχίζουμε στους πανέμορφους κήπους με τις υπέροχες λιμνούλες και το μικρό και μεγάλο Τριανόν. Μετά το τέλος των ξεναγήσεων είμαστε ελεύθεροι στην περιοχή της Όπερας για φαγητό η ψώνια .

4^η Μέρα : ΠΑΡΙΣΙ -EURO DISNEY

Πρόγευμα και μεταφορά στην *Disneyland*. Η επίσκεψη στον κόσμο της φαντασίας και του παραμυθιού θα σας μείνει αξέχαστη. Ξεκινώντας μια βόλτα με το τραινάκι θα δείτε πανοραμικά ολόκληρο το Πάρκο. Στη συνέχεια περπατήστε στην MAIN STREET, στους Πειρατές, στον PETER PAN, DISCOVERY LAND, STAR TOUR, στον Πύργο της Ωραίας Κοιμωμένης, το βουνό των Κεραυνών με τον Ιντιάνα Τζόουνς. Το βράδυ επιστροφή στο ξενοδοχείο μας στο Παρίσι .

5^η Μέρα : ΠΑΡΙΣΙ-ΗΡΑΚΛΕΙΟ

Μετά το πρωινό , ελεύθερος χρόνος και στην συνέχεια αναχώρηση για το αεροδρόμιο και πτήση για Ηράκλειο .

ΠΡΟΣΦΕΡΟΥΜΕ :

- Αεροπορικά εισιτήρια ΗΡΑΚΛΕΙΟ-ΠΑΡΙΣΙ-ΗΡΑΚΛΕΙΟ με απευθείας charter πτήσεις .
- Μεταφορά από και προς το αεροδρόμιο του Παρισιού.
- 4 διανυκτερεύσεις σε ξενοδοχείο 3* η 4* με πρωινό.
- Πανοραμική ξενάγηση Παρισιού με ελληνόφωνο ξεναγό.
- Επίσκεψη στις Βερσαλλίες .
- Επίσκεψη στο μουσείο του Λούβρου .
- Ολοήμερη επίσκεψη στην Euro Disney.
- Ασφάλεια αστικής ευθύνης tour operator.

ΔΕΝ ΠΕΡΙΛΑΜΒΑΝΟΝΤΑΙ :

- Οι φόροι των αεροδρομίων (145 Ε).
- Είσοδοι στην Disneyland., στο Λούβρο και τις Βερσαλλίες .
- Οι δημοτικοί φόροι Παρισιού , καταβάλλονται επιτόπου από τους πελάτες.

Αναχώρηση	Ημέρες / Ξενοδοχείο	2κλινο	1κλινο	Παιδικό
19/4-23/4	Hotel 121 3* κεν.	599	749	549
//	B.W.Montmartre Sacre Coer 4* κεν.	679	909	629
26/4-30/4 Πρωτομαγιά	Timhotel Berthier 3* κεν.	699	869	649
//	Best Western Allegro Nation 4*	779	995	729
03/5-07/5	Abrial 3* κεν.	749	899	669
//	Best Western Allegro Nation 4*	769	929	689
07/5-11/5	Hotel 121 3* κεν.	589	749	519
//	B.W.Montmartre Sacre Coer 4* κεν.	659	889	579
17/5-21/5	Hotel Abrial 3* κεν.	499	679	439
//	B.W.Montmartre Sacre Coer 4* κεν.	569	789	489
21/5-25/5	Hotel 121 3* κεν.	609	829	559
//	Carlton's Montmartre 4* κεν.	669	929	589
24/5-28/5 Αγ.Πνεύματος	Abrial 3* κεν.	519	679	479
//	Best Western Allegro Nation 4*	589	819	529
25/5-29/5 Αγ.Πνεύματος	Abrial 3* κεν.	519	679	479
//	Best Western Allegro Nation 4*	589	819	529
31/5-04/6	Abrial 3* κεν.	519	689	459
//	Best Western Allegro Nation 4*	579	789	499
07/6-11/6	Abrial 3* κεν.	519	689	459
//	Best Western Allegro Nation 4*	579	789	499
11/6-15/6	Abrial 3* κεν.	589	759	519
//	Carlton's Montmartre 4* κεν.	659	919	589
18/6-22/6	Abrial 3* κεν.	549	719	489
//	Carlton's Montmartre 4* κεν.	629	899	569
22/6-26/6	Abrial 3* κεν.	519	689	459
//	Best Western Allegro Nation 4*	579	789	499
25/6-29/6	Abrial 3* κεν.	549	719	489
//	Carlton's Montmartre 4* κεν.	629	899	569
29/6-03/7	Abrial 3* κεν.	569	719	519

//	Carlton's Montmartre 4* κεν.	649	879	579
----	------------------------------	-----	-----	-----

Σημ1: Τυχόν αλλαγή των αερ/κων ναύλων επηρεάζει τις παραπάνω τιμές πακέτου .

Σημ2: Δεν περιλαμβάνονται φόροι αεροδρομίων 145 ευρώ.

Σημ3: Η παιδική τιμή ισχύει για παιδιά κάτω των 12 ετών μαζί με 2 ενήλικες .

Σημ4 : Στο Λούβρο και τις Βερσαλλίες δεν γίνεται εσωτερική ξενάγηση .

Σημ5 : Η σειρά των ημερών και των ξεναγήσεων δύναται να αλλάξει .

Σημ6 : Υπάρχει δυνατότητα παράτασης της εκδρομής .

Σημ7: Τα παραπάνω αναφερόμενα ξενοδοχεία δύναται να αντικατασταθούν από άλλα της ίδιας κατηγορίας .

Σημ8 : Επιτρέπεται μία χειραποσκευή μέχρι 8 κιλά κατά άτομο .

Σημ9 : Οι δημοτικοί φόροι Παρισιού καταβάλλονται επιτόπου από τους πελάτες
(1,65 ευρώ σε 3* , 2,48 ευρώ σε 4* , το άτομο ανά διανυκτέρευση).

Οι ώρες πτήσεων είναι ως ακολούθως :

HERAKLION-PARIS 11.20-14.10	PARIS-HERAKLION 14.30-19.05
-----------------------------	-----------------------------